

POLYESTEROVÉ STANDARDNÍ SKŘÍŇĚ



Technické údaje

Materiál:

Polyester vyztužený skleněnými vlákny

Hořlavost:

V0 dle UL94

Toxicita:

Bezhalogenové provedení

Barva:

RAL 7000 šedá

Jiné barvy na objednávku

Krytí:

IP 66 (dle EN 60529)

Rázová pevnost:

7 J (dle EN 60079-0)

Tepelná odolnost:

PU (polyuretan) těsnění -40°C až +90°C

CR (chloropren) těsnění -40°C až +100°C

VMQ (silikon) těsnění -60°C až +130°C

Obsah dodávky:

- základna skříně se 2 nebo 4 zemnicími šrouby
- víko skříně s těsněním a zajišťovacími nerez šrouby

POLYESTEROVÉ STANDARDNÍ SKŘÍŇ

Výrobní program, volitelné příslušenství

| Objednací číslo | Rozměry (mm) | Nosné lišty pro svorky * | | Montážní deska (síla v mm) | Vnější úchyty (sada ²⁾) | Vnější závěsy (2ks ³⁾) | Inbusové šrouby víka ²⁾ | Silikonové těsnění víka | Plombovatelné šrouby víka ²⁾ | EMC |
|-----------------|-----------------|--------------------------|-------|----------------------------|-------------------------------------|------------------------------------|------------------------------------|-------------------------|---|-----|
| | | TS 15 | TS 35 | | | | | | | |
| 02.06 06 03 | 55 x 55 x 37 | | • | | | | | | | |
| 02.06 06 06 | 55 x 55 x 59 | | • | | | | | | | |
| 02.08 08 06 | 75 x 80 x 56 | • | | 2 ⁴⁾ | • | | • | • | • | • |
| 02.08 08 08 | 75 x 80 x 75 | • | | 2 ⁴⁾ | • | | • | • | • | • |
| 02.08 11 06 | 75 x 110 x 56 | • | | 2 ⁴⁾ | • | | • | • | • | • |
| 02.08 11 08 | 75 x 110 x 75 | • | | 2 ⁴⁾ | • | | • | • | • | • |
| 02.08 16 06 | 75 x 160 x 56 | • | | 2 ⁴⁾ | • | | • | • | • | • |
| 02.08 16 08 | 75 x 160 x 75 | • | | 2 ⁴⁾ | • | | • | • | • | • |
| 02.08 19 06 | 75 x 190 x 56 | • | | 2 ⁴⁾ | • | | • | • | • | • |
| 02.08 19 08 | 75 x 190 x 75 | • | | 2 ⁴⁾ | • | | • | • | • | • |
| 02.08 23 06 | 75 x 230 x 56 | • | | | • | | • | • | • | • |
| 02.08 23 08 | 75 x 230 x 75 | • | | | • | | • | • | • | • |
| 02.10 32 08 | 100 x 320 x 81 | • | | 1,5 ¹⁾ | • | • | • | • | • | • |
| 02.12 12 09 | 120 x 122 x 91 | | • | 1,5 ¹⁾ | • | • | • | • | • | • |
| 02.12 22 09 | 120 x 220 x 91 | | • | 1,5 ¹⁾ | • | • | • | • | • | • |
| 02.16 16 09 | 160 x 160 x 91 | | • | 1,5 ¹⁾ | • | • | • | • | • | • |
| 02.16 26 09 | 160 x 260 x 91 | | • | 1,5 ¹⁾ | • | • | • | • | • | • |
| 02.16 36 09 | 160 x 360 x 91 | | • | 1,5 ¹⁾ | • | • | • | • | • | • |
| 02.16 56 09 | 160 x 560 x 91 | | • | 2 ¹⁾ | • | • | • | • | • | • |
| 02.25 26 12 | 250 x 255 x 121 | | • | 2 ¹⁾ | • | • | • | • | • | • |
| 02.25 26 16 | 250 x 255 x 161 | | • | 2 ¹⁾ | • | • | • | • | • | • |
| 02.25 40 12 | 250 x 400 x 121 | | • | 2 ¹⁾ | • | • | • | • | • | • |
| 02.25 40 16 | 250 x 400 x 161 | | • | 2 ¹⁾ | • | • | • | • | • | • |
| 02.25 60 12 | 250 x 600 x 121 | | • | 2 ¹⁾ | • | • | • | • | • | • |
| 02.36 36 09 | 360 x 360 x 91 | | • | 2 ¹⁾ | • | • | • | • | • | • |
| 02.41 40 12 | 405 x 400 x 121 | | • | 2 ¹⁾ | • | • | • | • | • | • |
| 02.41 40 20 | 405 x 400 x 201 | | • | 2 ¹⁾ | • | • | • | • | • | • |

¹⁾ ocelový plech (pozinkovaný)

²⁾ nerezová ocel

³⁾ při objednávce zadejte stranu A - D

⁴⁾ tvrzený laminovaný papír

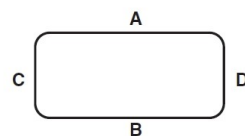

* TS 32 na vyžádání

POLYESTEROVÉ STANDARDNÍ SKŘÍNĚ

Příslušenství



Vnější úchyty

sada = 4 ks

| Objednací číslo | Pro skříně |
|--------------------|---------------------|
| 10.03 11 01 | 02.080806-02.082308 |
| 10.03 11 02 | 02.103208-02.414020 |

10.03 11 01

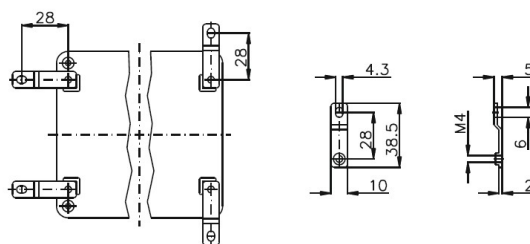

10.03 11 02

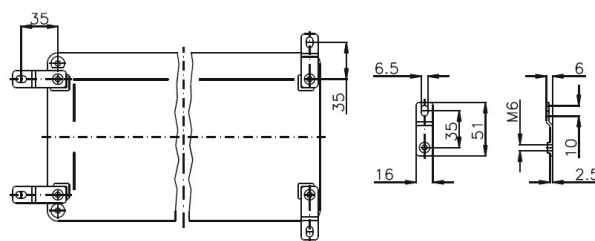

Vnější závěsy (úhel otevření 150°)

sada = 2 ks

Objednací číslo: **10.02 70 01**

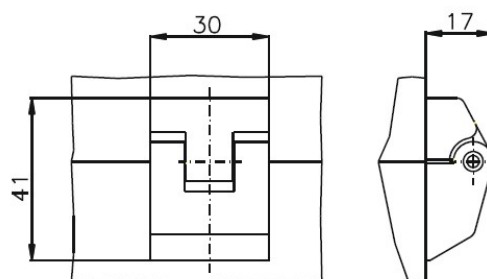

Vnitřní závěsy (úhel otevření 95°)

sada = 2 ks

Objednací číslo: **10.02 20 01**